さぁ！定期テストで高得点を目指そう！！

無料！第1回土曜トレーニング

スクール・ワンでは多くの生徒のみなさんに定期テストでの点数アップを目指して、学習に取り組んでもらっています。そのひとつが、無料の「土曜トレーニング」という勉強会です。**第１回は4月23日と5月7日に実施します。**これは授業といった形ではなく準備されたテスト範囲のプリント学習を行うものです。覚えておかなければならない英単語や文法、知っておかなければならない公式など自習形式で問題演習に取り組む講座となります。

また、「テスト勉強、何からすればいいかわからない…」、「家での勉強方法がわからない…」、「自分の部屋が勉強できる環境じゃない…」、という生徒さんもぜひ参加してください。勉強のことで相談事などあればいつでも聞いてくださいね。

土曜トレーニングの内容は…

1. 勉強したい科目を自由に選べます。

☆英語・数学・国語・理科・社会の中から自分が勉強したい科目を選べます。

2. 好きな時間帯を選べます。

☆講座は1回につき120分です。
☆時間帯は15時～、18時～の中から選んでね。
☆途中退席も構いません。
☆各回、限定8席！！

※事前申込をよろしくお願いいたします。

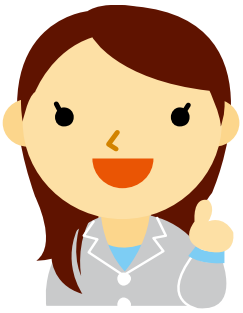

第１回無料土曜トレ

希望のところに〇をつけてください。

1. 勉強したい科目は？
   ・英語　・数学　・国語　・理科　・社会

2. 希望の時間帯は？
   ・15:00～　　・18：00～

3. 希望の日にちは？
   ・4月23日　・5月7日　・両日

学年	
学校名	
名前	
電話番号	ー　　ー

京進スクール・ワン大垣教室
TEL　0748−71−6770
FAX　0748−71−6771